

Aviso de Ciclón Tropical en el Océano Atlántico

No. Aviso: 06

Ciudad de México a 17 de Noviembre del 2023.

Emisión: 21:15h

Servicio Meteorológico Nacional, fuente oficial del Gobierno de México, emite el siguiente aviso:

Síntesis: EL POTENCIAL CICLÓN TROPICAL VEINTIDÓS SE HA DEBILITADO SOBRE EL SURESTE DE CUBA

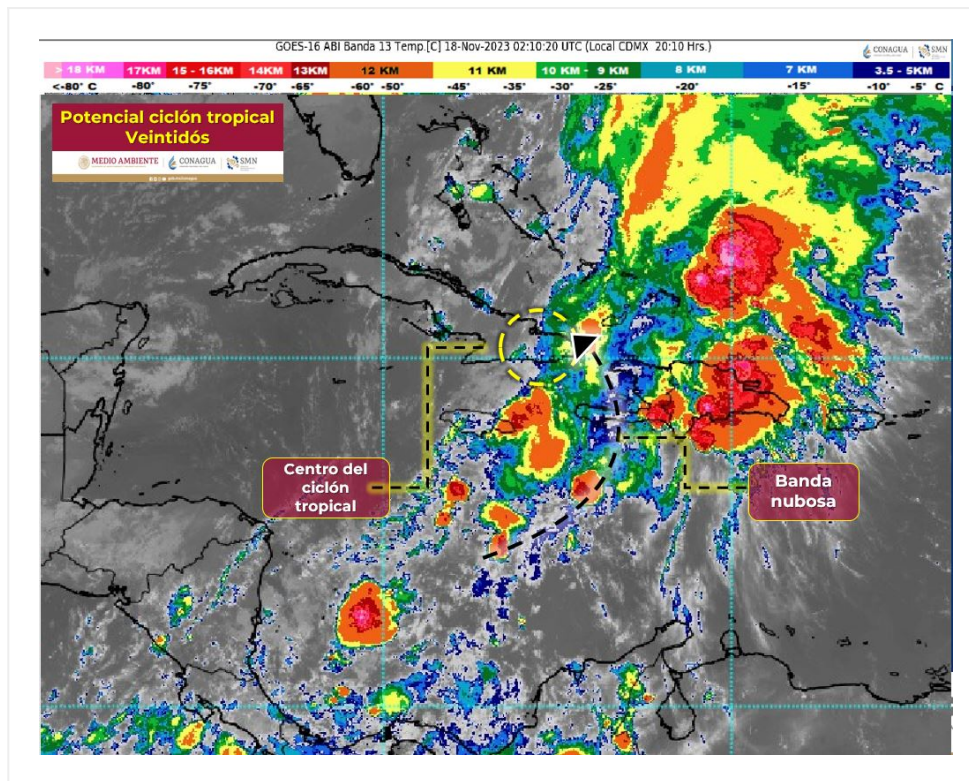

Situación Actual:

El centro del **potencial ciclón tropical Veintidós** se localiza sobre el sureste de Cuba. Debido a su debilitamiento, esta es la última información del sistema. Sin afectar costas mexicanas.

Condiciones Actuales		
Hora local (hora gmt)	21:00 horas (03:00 horas GMT del 18 de noviembre)	
Ubicación del centro del ciclón	Latitud Norte: 20.0°	Longitud Oeste: 76.5°
Distancia al lugar más cercano	A 135 km al oeste de Guantánamo, Cuba, y a 1,082 km al este de Cancún, Q. Roo	

Condiciones Actuales		
Desplazamiento actual:	Hacia el noreste (45°) a 35 km/h	
Vientos máximos [km/h]:	Sostenidos: 55	Rachas: 75
Presión mínima central [hpa]:	1006	
Comentarios adicionales	No representa peligro para el territorio mexicano.	



Imagen de trayectoria del potencial ciclón tropical Veintidós

Aviso No.	Fecha / Hora local CDT	Lat. Norte	Long. Oeste	Distancia más cercana (km)	Viento max. / rachas	Categoría	Avance
01	16 nov / 15:00	15.2	81.5	A 590 km al oeste-suroeste de Kingston, Jamaica, y a 765 km al este-sureste de Puerto Costa Maya, Q. Roo.	55/75	Depresión Tropical	Hacia el nor-noreste (15°) a 15 km/h
02	16 nov / 21:00	15.9	81.1	A 515 km al oeste-suroeste de Kingston, Jamaica, y a 760 km al este-sureste de Puerto Costa Maya, Q. Roo.	55/75	Depresión Tropical	Hacia el nor-noreste (15°) a 13 km/h

03	17 nov / 03:00	16.3	80.3	415 km al oeste-suroeste de Kingston, Jamaica, y a 830 km al este-sureste de Mahahual, Q. Roo	55/75	Depresión Tropical	Hacia el noreste (40°) a 17 km/h
04	17 nov / 09:00	17.5	79.1	A 250 km al oeste-suroeste de Kingston, Jamaica, y a 905 km al este-sureste de Cancún, Q. Roo.	55/75	Depresión Tropical	Hacia el noreste (45°) a 22 km/h
05	17 nov / 15:00	18.7	77.7	A 30 km al noreste de Montego Bay, Jamaica, y a 990 km al este-sureste de Cancún, Q. Roo.	55/75	Depresión Tropical	Hacia el noreste (50°) a 28 km/h
06	17 nov / 21:00	20.0	76.5	A 135 km al oeste de Guantánamo, Cuba, y a 1,082 km al este de Cancún, Q. Roo	55/75	Depresión Tropical	Hacia el noreste (45°) a 35 km/h

DEBIDO A SU DEBILITAMIENTO, ESTA ES LA ÚLTIMA INFORMACIÓN DEL SISTEMA.